

Ing. ANDREA CECILIA - P.I. 00937660579
 Albo degli Ingegneri della Provincia di Rieti n. 518
 Via Raccauni 18, 02100 Rieti - Tel. 339 7903894;
 e-mail: andrea.cecilia@gmail.com

Arch. GIOVANNI LUDOVISI - P.I. 00973090574
 Albo degli Architetti Paesaggisti
 Conservatori della Provincia di Rieti n. 254
 Via Dionigi 4, 02100 Rieti - Tel. 338 3137707;
 e-mail: giovanni.ludovisi@gmail.com

PROVINCIA DI RIETI
COMUNE DI ROCCA SINIBALDA
 Lavori per la "Realizzazione di un percorso pedonale
 bivio del convento Rocca Sinibalda - Scuola
 Comprensiva Marco Polo".
PROGETTO ESECUTIVO

Progettazione:
 Arch. GIOVANNI LUDOVISI
 Ing. ANDREA CECILIA

Relazione Geologica e indagini:
 Geologo Roberto Seri

Rilievo Topografico:
 Geom. Riccardo Seri

TIMBRO E FIRMA

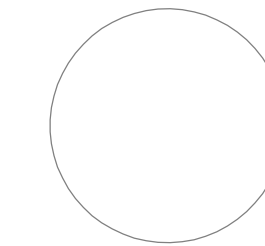

TIMBRO E FIRMA

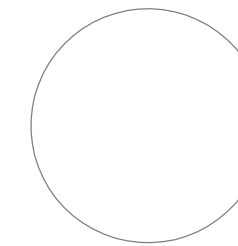

Disegni dei particolari esecutivi delle
 strutture portanti

S-002

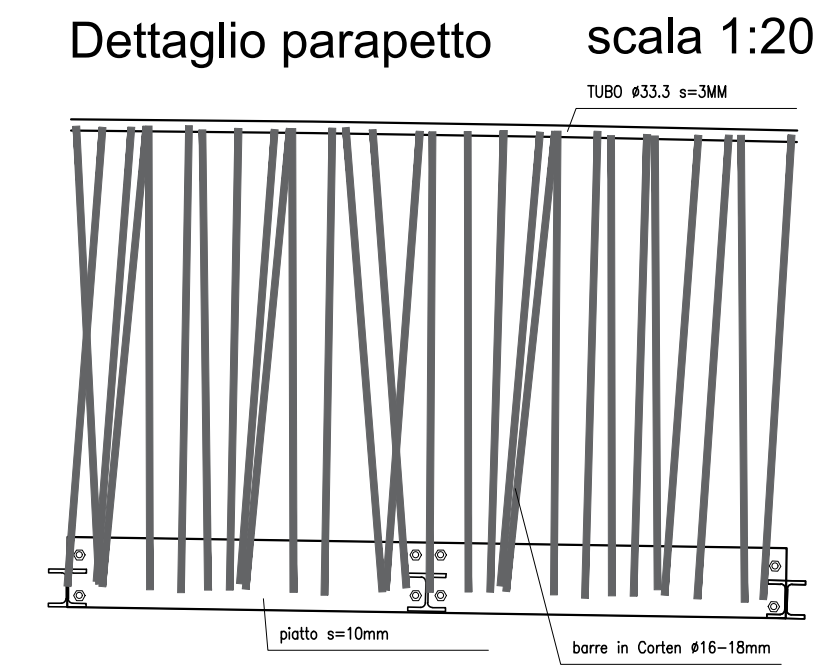

MATERIALI:
 CLS FONDAZIONE E CLS PALI Rck = 25N/mmq
 armatura fe 44k
 STRUTTURE ACCIAIO CORTEN:
 Resistenza a rottura ft=430N/mmq - a sveramento; fy=275N/mmq
 BULLONI classe 8.8 Dado 6S
 Cordon di saldatura spessore min. 8 mm

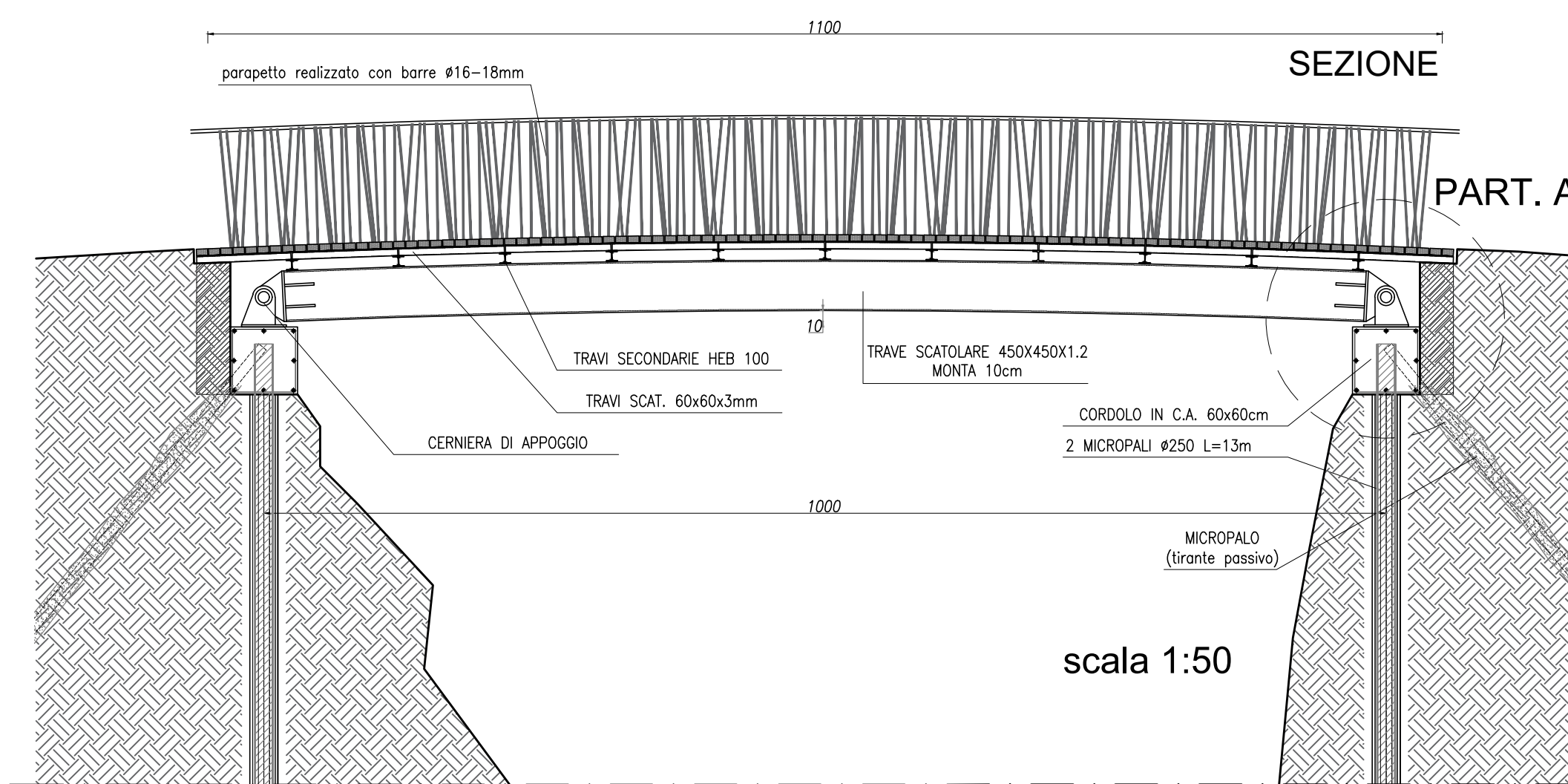
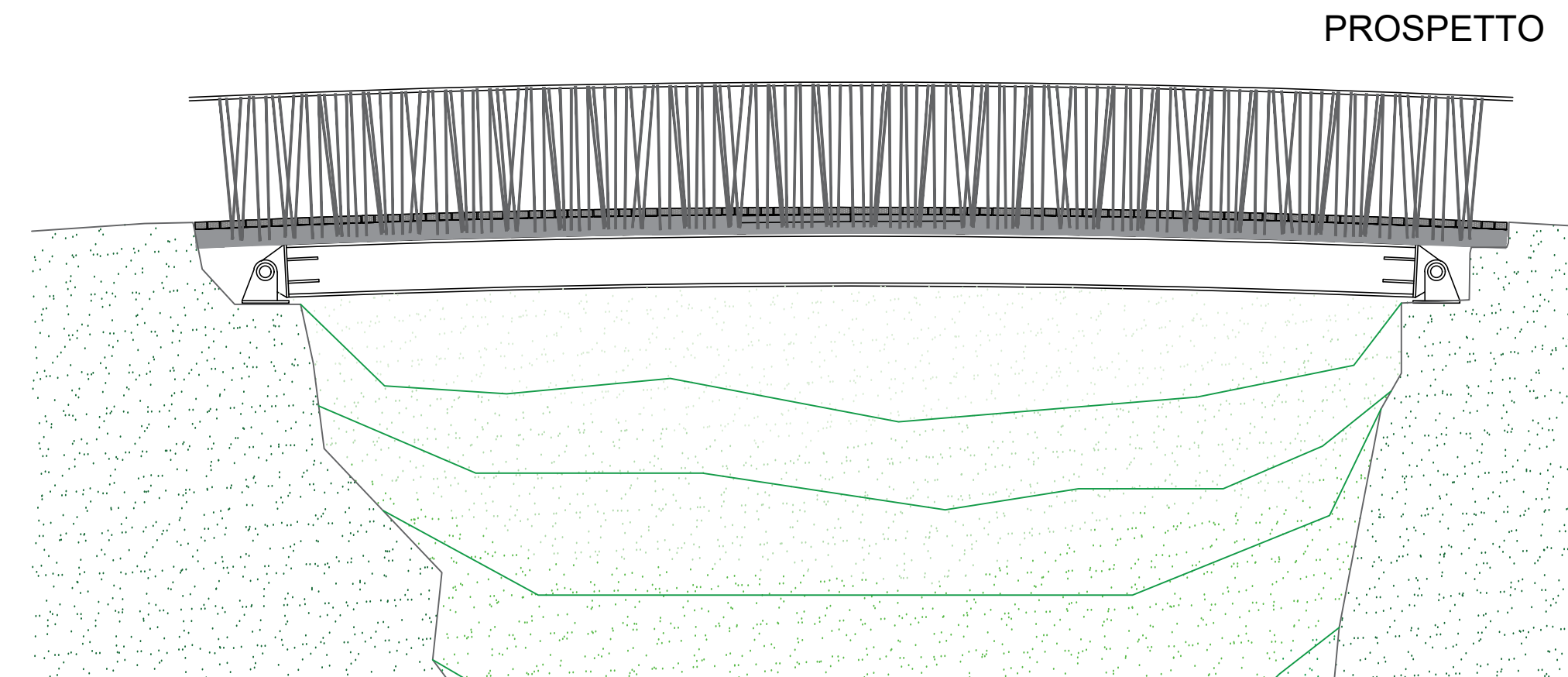
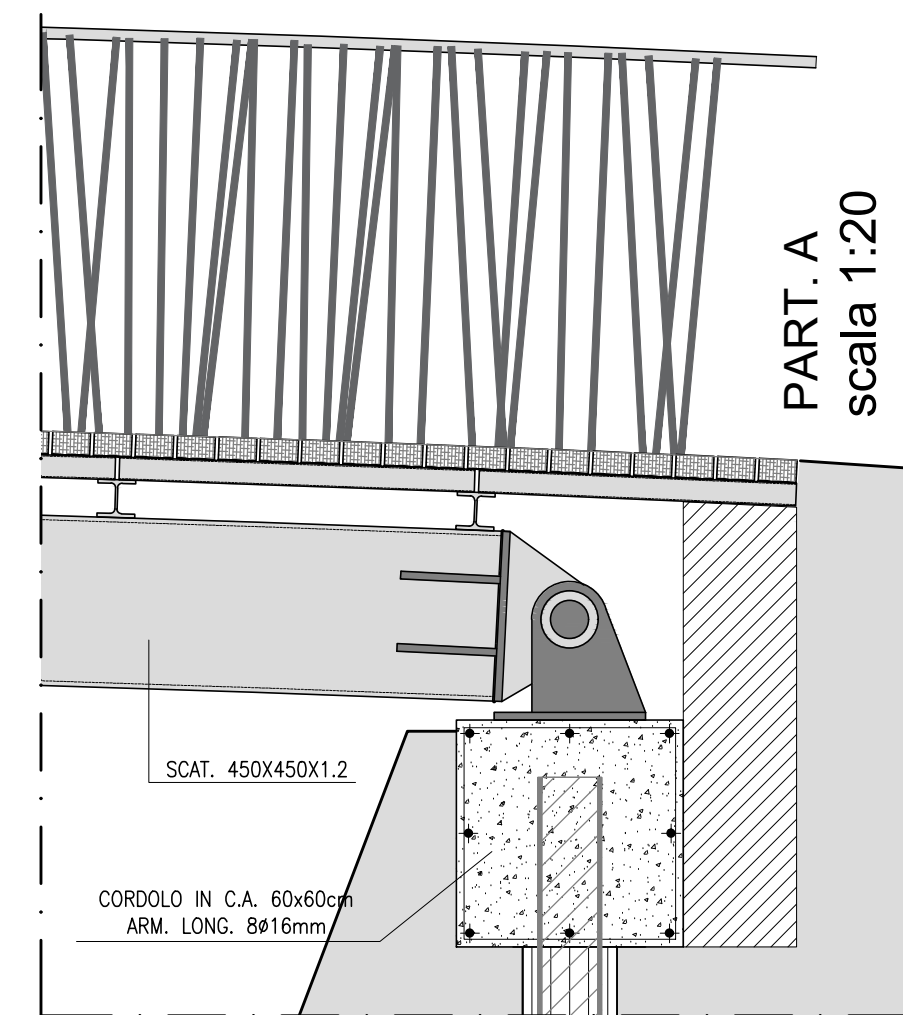

SEZIONE A-A scala 1:20

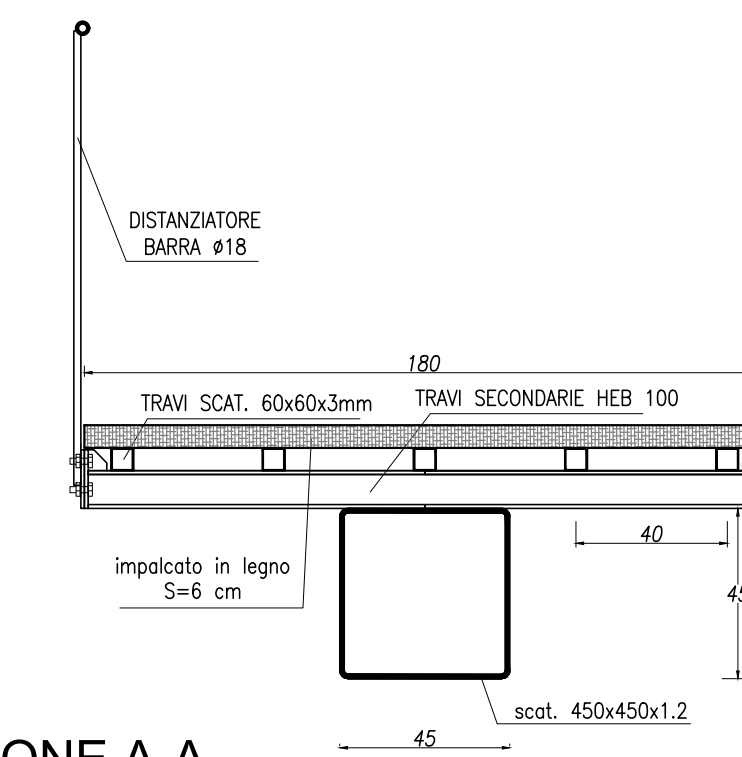

PIANTA scala 1:50

